PROVINCIA CISPLATINA

BARAO DA LAGUNA

OFICIO AO GOVERNADOR INTENDENTE
D. JOAO JOSE DURAN
PARA CONSERVAR E AUMENTAR
A CREACAO DE GADO VACUNO.

MONTEVIDEO
1820

8

Ie ne fay rien
sans
Gayeté
(Montaigne, Des livres)

Ex Libris
José Mindlin

Remetto a V. Ex.ª a Nota inclusa de oito artigos, que forão tratados hoje na Sessão celebrada na minha presença, a respeito de providencias para se conservar e augmentar a criação de gado vacum nesta Provincia; e queira V. Ex.ª mandar á manhan (na minha ausencia) ahi reunir na sua pres.ª os proprietarios Deputados dos Departamentos, e comunicar-lhe a dita Nota, para que sobre os seus artigos fação as duvidas, que tiverem a propôr, ou reflexões a fazer: a fim de se ultimarem as deliberações sobre este assumpto. D.s G.e a V. Ex.ª

Q.ℓ Gen.al de Montevideo 23 de Outubro de 1820

Barão da Laguna

S.r D. João de Duras

Remetto a V.Ex.ª a Notta inclusa de oito artigos, que forão tratados hoje na sessão celebrada na minha presença, a respeito de providencias, para se conservar e augmentar a criação de gado vacum nesta Provincia; e queira V.Ex.ª mandar de manhan (na minha ausencia) ahi reunir na sua pres.ª os proprietarios Deputados dos Departamentos, e comunicar-lhe a dita Notta, para que sobre os seus artigos &c. recaõ as duvidas, que tiverem a propôr, ou reflexões a fazer: afim de se ultimarem as deliberações sobre este assumpto. D.S.G. de a V.Ex.ª

2.el Gen.al de Montevideo 23 de Outubro de 1820

Barão de Laguna

S.r D. João de Deuras

Queira V. Ex.cia fazer convocar para
a manha pelas 10 horas da ma-
nhã na Caza de minha Residencia
toda a Junta q. he composta dos Ex.os
nomeados da Campanha, afim
de decidirmos sobre os pontos acca
dados. Montevideu 25 de Outubro
de 1820

Ill.mo Sr.
João Joze Duran.

De V.Ex.a
M. att. V.or
Barão de Laguna

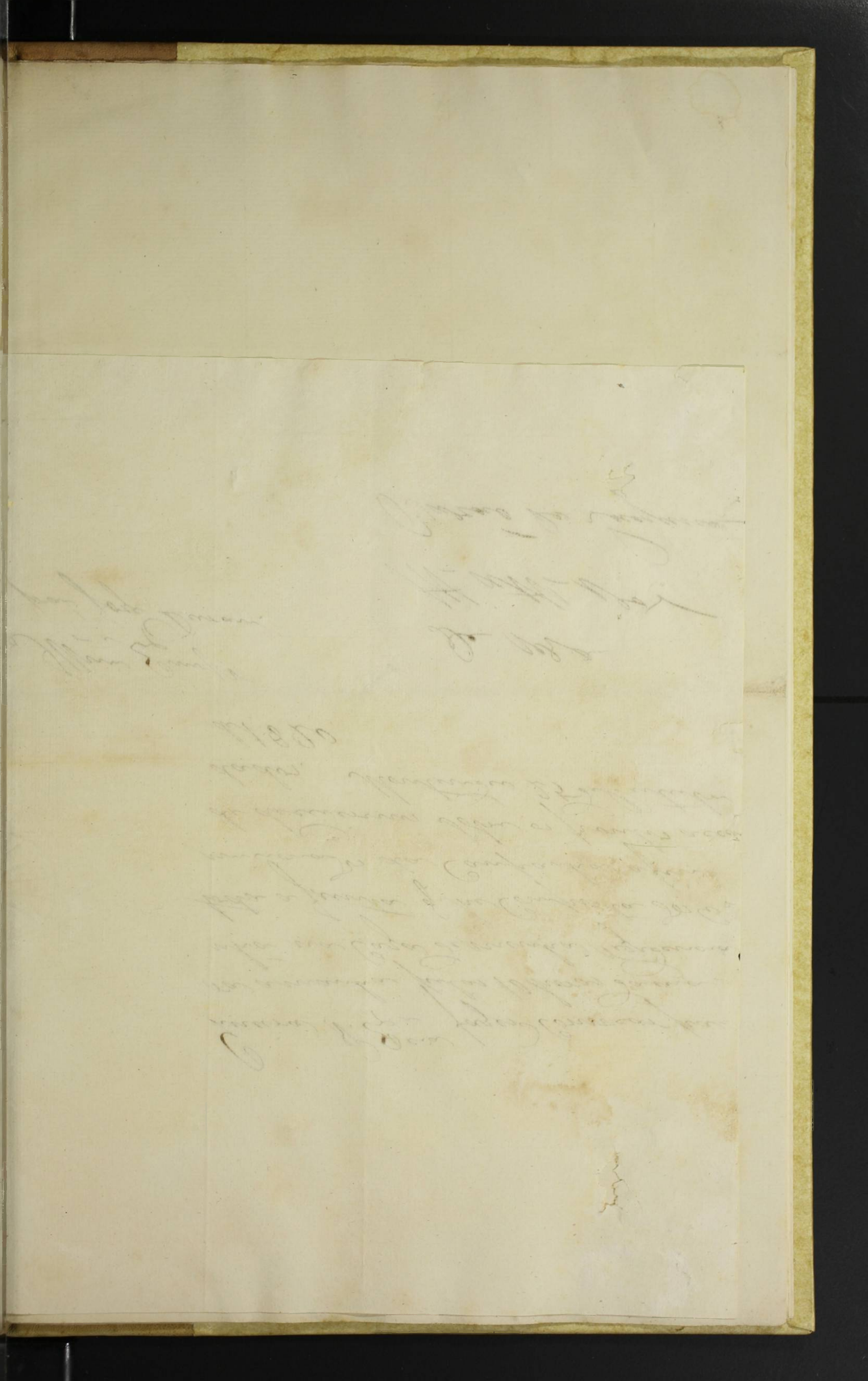

011013