



N^o 1

O BACILAU PERTURBA

CAUTANDO AO PESSOAL

QUE ESTÁ DORMINDO

FILIZANO Postcard





N^o 2

O KAMAWENE A-

TIRA AO BACULAU

COM O PEDALO DE PAU

FOTOGR. Postcard





Nº 3

HUMANOS BACULOS REVISÁ

A REDE DO KAMAWENE EM

PLEYU 10 HORAS DO DIA

PERUANO Postcard



Nº 4

OS BACULAD CONDUZ A

KAMBWEVE, NA CASA DE

LUA

FILIPINO Postcard





Alma

Nº 5

O KAMAWÊ FOI ATADO REDE

DO LADO DA CABA, NA CASA

DE LWA NO ESPAÇO.

FEDERANO Postcard



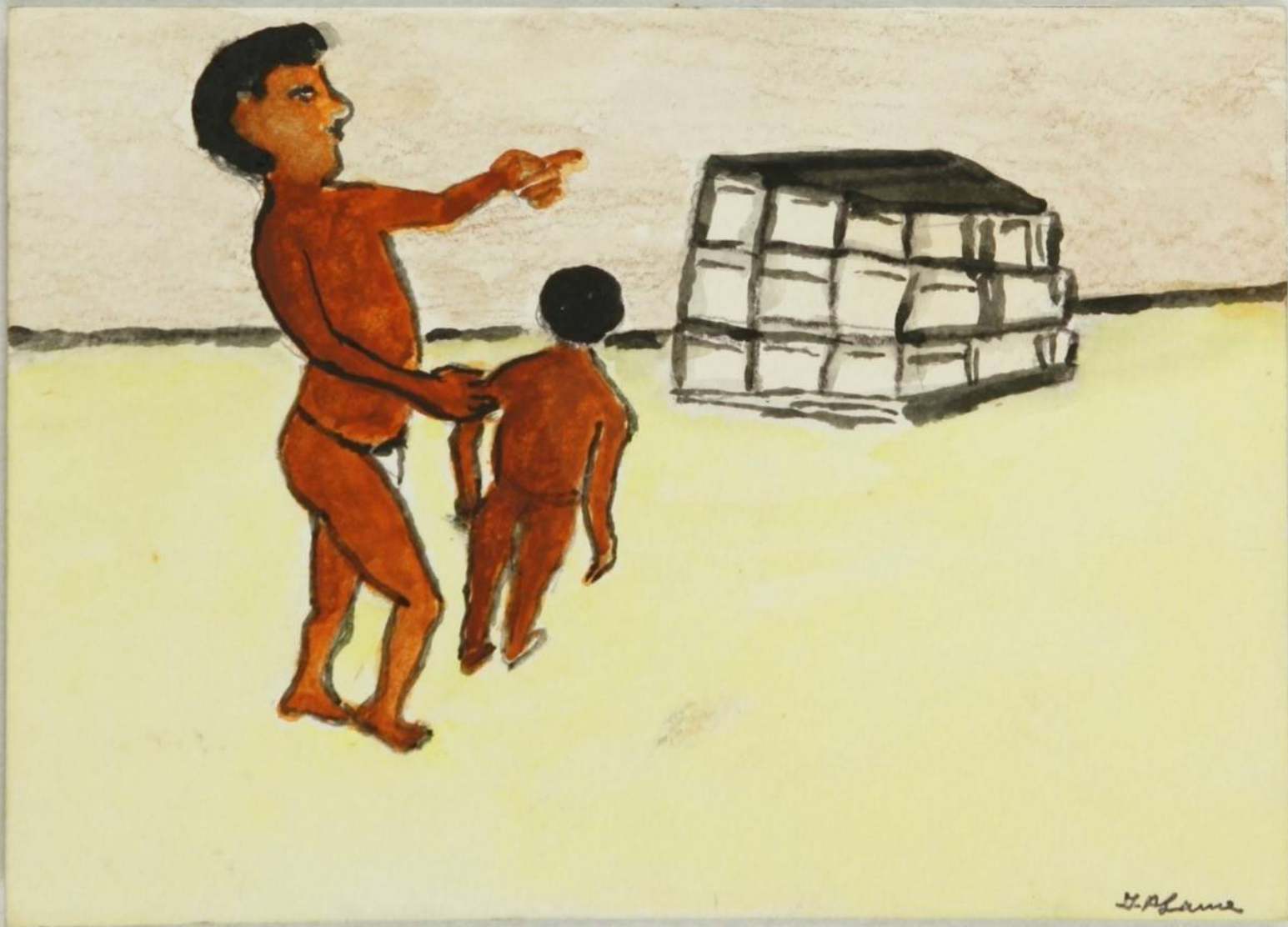

H. Plana

Nº 6

LUA MOSTRA UNS

CAIXÕES DE SEPULCRUS

QUE LEVE NO PORTO, ISLA NORO

FRIGIANO Postcard





J. Plana

No 4

O CONFORME ORDEM DA LVA.

O KAMAWÉ LEVA O SEPULCRO

PARA JOGAR NO RIO

FOTIANO Postcard





J. Plow

Nº 8

O SEPULCRO SAIU DA

ÁGUA E FOI COLOCAR NO SEU

LUGAR.

FRIGIANO Postcard





Nº 9

DEPOIS QUE O KAMAVE JOGOU

SEPULCRO NO RIO, APARECE-

RAM MUITAS PESSOAS NO PORTO

FILIPINO Postcard





J. P. L. C. 1950

Nº 10

O KAMAYEWÉ ABRIU O BU-

RACU A EXPIAR AQWELA

GALERA DELUA.

FEDERANO Postcard





Nº 11

QUANDO O TAMARÉ EX-

PIVOU-SE PELO BURACO, FOI

ATACADU SEGUEIRA

FERRANO Postcard





J. Blane

n.º 12

(1) SMO. LUA FAZ RANCHO

A KAMAVENE, PARA SUA VIA-

GEM DE RETORNO POR TERRA

FERRANO Postcard



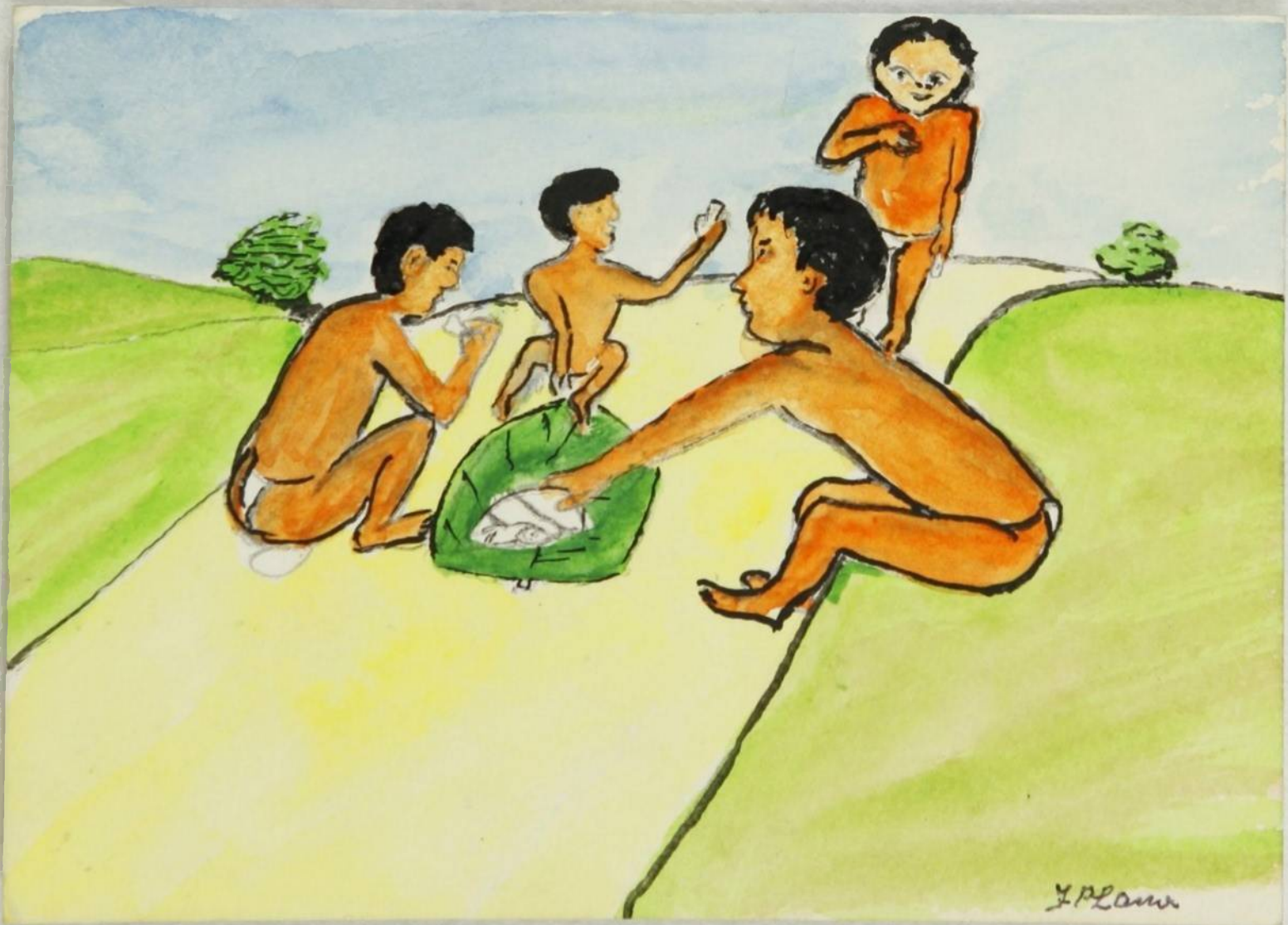

J. Plaw

Nº 13

TURMA FANTASMA OBRIGA

COMER COMIDA DELES AO

KAWAWEME.

FERRARO Postcard





J. Pland

Nº 14

CERCADO DE PEIXE DOS FAN-

TASMA - OS PEIXES SÃO

GENTES DE AQUI DA TERRA.

QUE OS FANTASMAS VIÉ-
RAM COMER.



J. Plana

Nº 15 - SEGUNDA PARTE.

KABAWENE IMPLUMA

COCAR, TRABALHA COM

JEJUM, PELU LEI TRADIÇÃO

VAL.

FREDIANO Postcard



J. Plana

3 = 16

A IMPLUMAGEM

FICOU EM COR MORTO

FIDRANO Postcard





J. P. C. and

N^o 17

CAIA do FANTASMA

FOTUANO Postcard





Frans

18

KAMAWENE FAZ

ASSADO DE PEIXE QUE

PEGOU NO CAIA DO FAN-

TASMA:

FEDERANO Postcard





H. P. Lane

Nº 49

CAMAVENE SEAPANIA

CARÃO DO PAI.

FOTUANO Postcard





Y. Johnson

NS 20

O PAI do CAMARONE

ENTREGA SEU FILHO A

DEIUBALI GOAME²

FRANCO Postcard





H. P. Lora

BLOCO 2 HISTÓRIA DE KAMAWERE

FIGURA Nº 1

DEYUBALI GÖRME

PAZ MATARI PAAR

PEGAR PEIXE É

MAITEA A OUVENHA

KAMAWERE.



Fabrice P. L...

Fig. No 2

Материалы на САСИДЕМА



J.P. Lane

FIG. No 3

MATARI DALUR



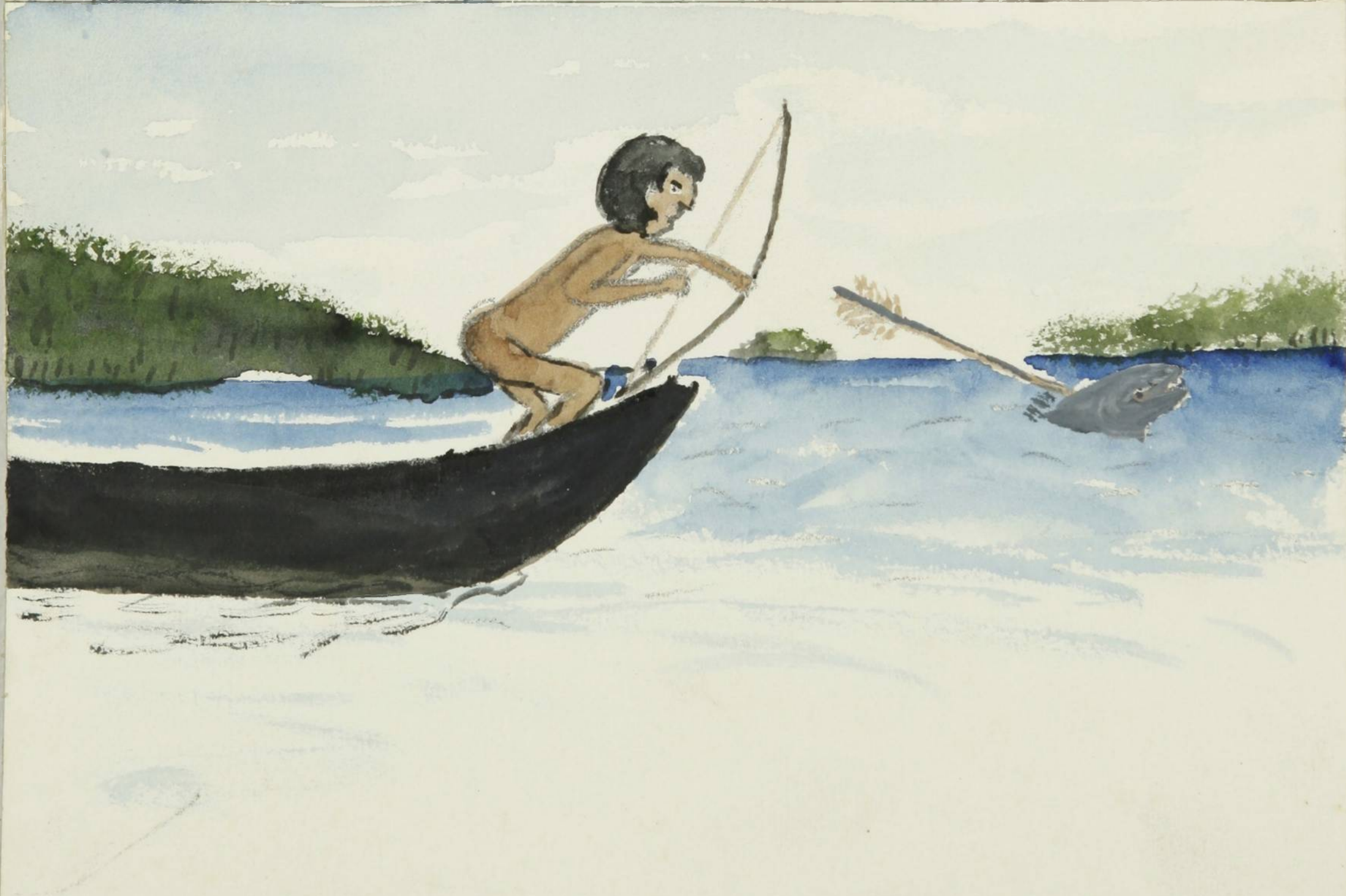

By P. Lane

FIG. N.º 4

DEVUBALI GÔAME

DÁ UMA FLECHA AD
PEIXE PARA MANTER

A KAMBWENE.



FIG. Nº 5

RUÇA do
DEYUBALI GOAME



J. Lowe

6



D.P. 1990

3
7

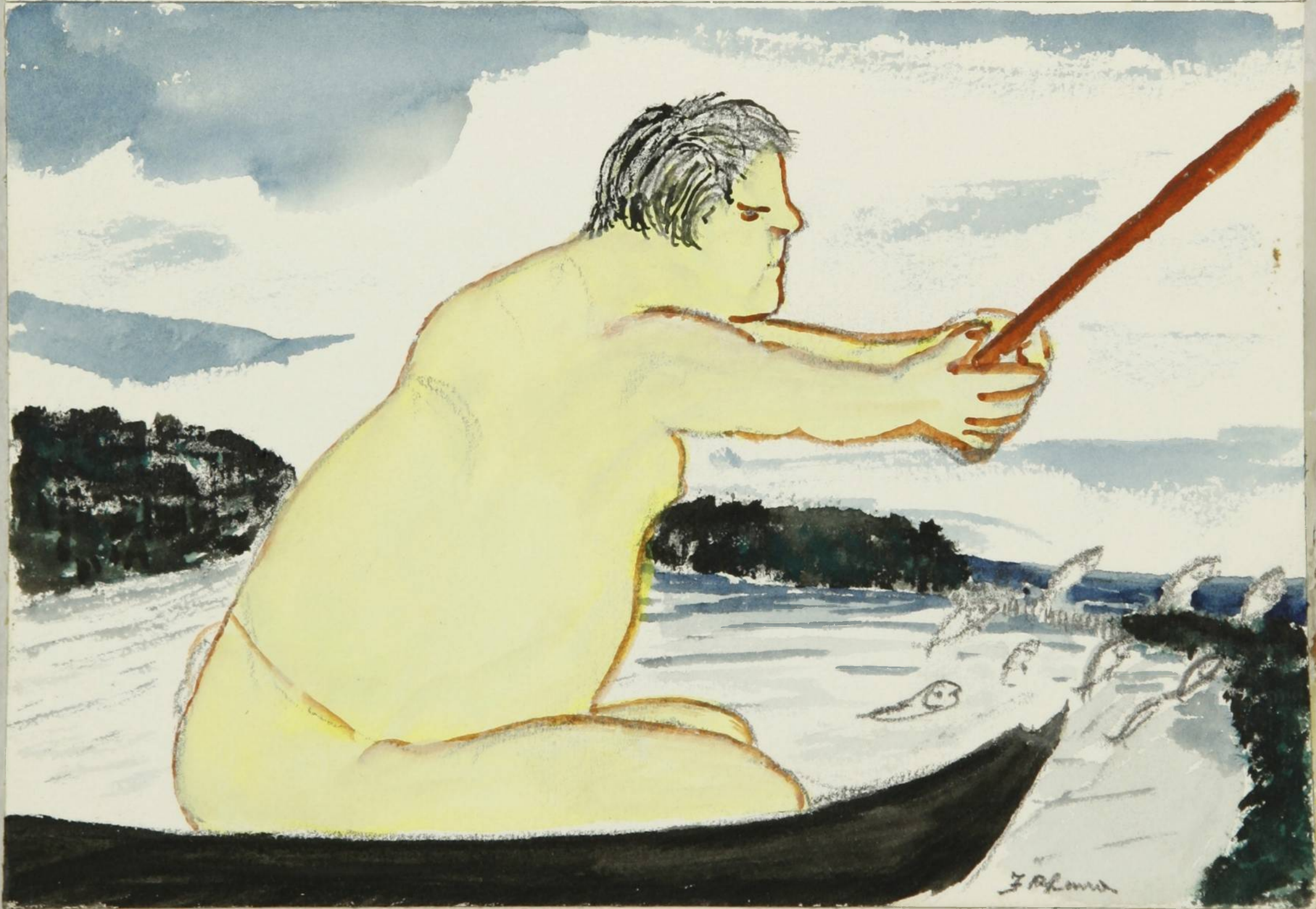

3



J. P. Love

9

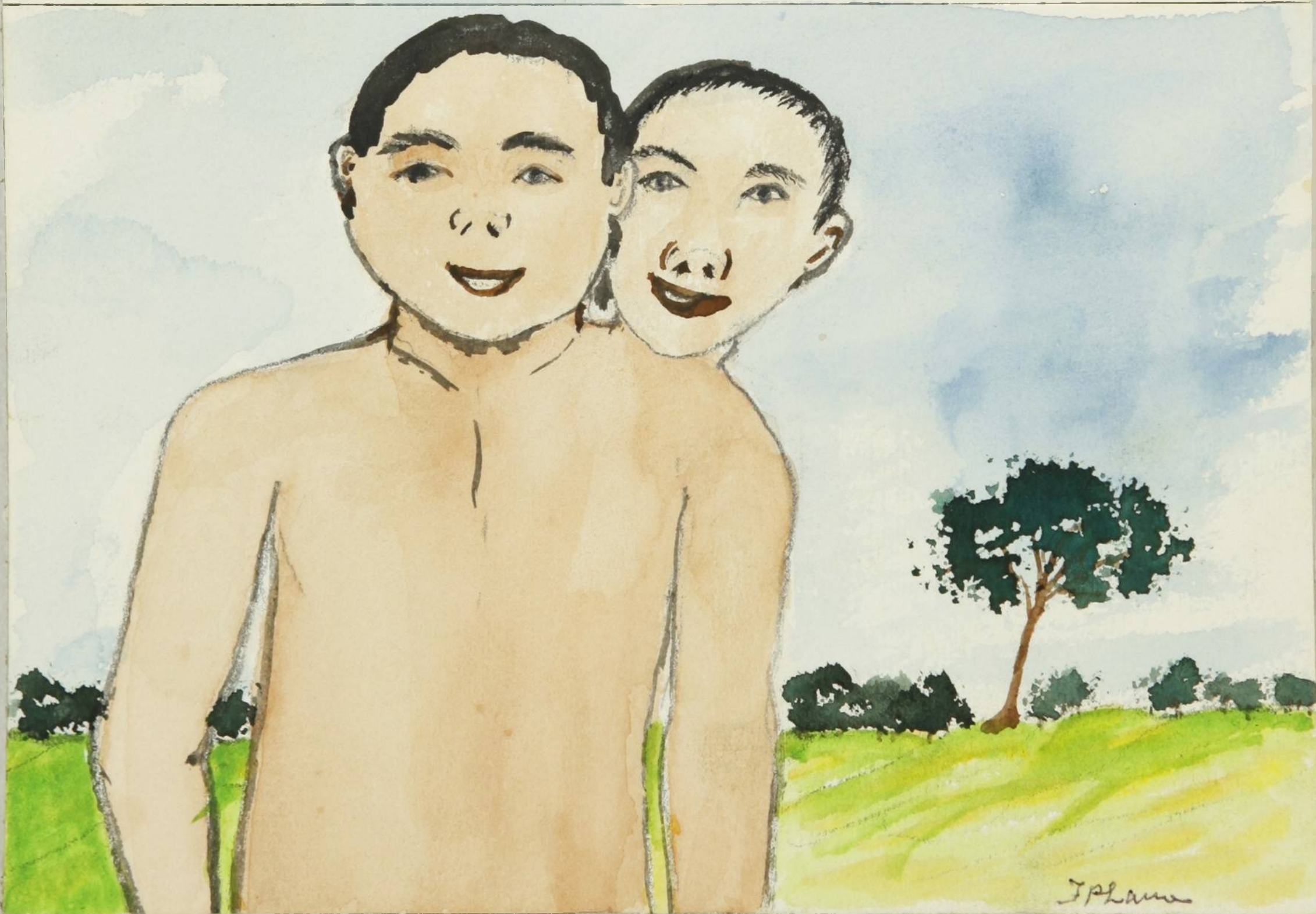

J. Pham

10



H. P. Jones

18



K. P. L. O. M. A.

72



4/12/ans

13

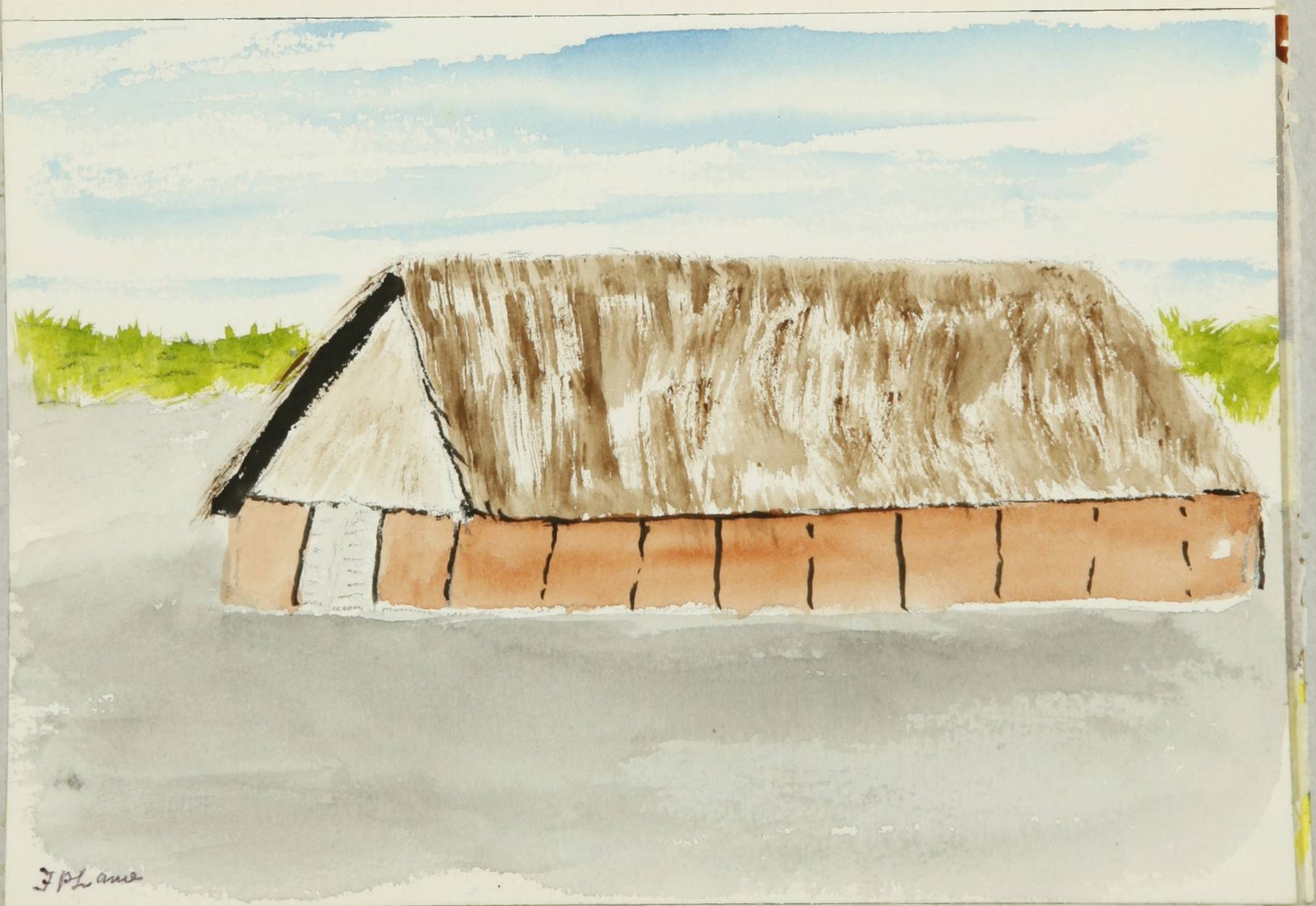

JPLane

14



J. Plaw

15



F. L. L. L.

16



J. Plana

17



J. Plana

18





Phane

19



J. Phoma

20